

Situatie



Renvooi

Bouwkundig

▲ - entree woning	
symbolen	
○ ○ HR++ dubbel glas, u-waarde conform BENG	omvormer
** gelaagd glas tbv. doorval	
△ veiligheidsglas, conform NEN3569	
⊕ glas afwijkend van standaard vgl. geluidsrapport	
— metselwerk	zonnepaneel
▨ isolatie	
— bouwmuur	WP + boiler
— binnenwand gipsblokken	mv-unit
— binnenwand	kruipluik
■ deur in plaatstalen kozijn met bovenlicht deurmaat: 930mm, hoogte 2315mm	vloerverdeler
■ deur in plaatstalen kozijn zonder bovenlicht deurmaat: 930mm, hoogte 2315mm	verwarmingselement
gd geluidswerende deur in plaatstalen kozijn zonder bovenlicht deurmaat: 930mm, hoogte 2315mm	ventilatie toevoer / afvoer in plafond
⊙ gierzwaluw nestkast	ventilatie toevoer / afvoer in wand
□ huismus nestkast	
□ opstelplaats wasmachine/ wasdroger	

Installaties

⊗ Centraaldoos t.b.v. verlichting	Intercom/Videfoon - Buitenpost
⊙ Centraaldoos t.b.v. optische melders	Intercom/Videfoon - Binnenpost
⊕ Wcd enkelvoudig	Bewegings- / Aanwezigheidsmelder
⊕ Wcd tweevoudig (Horizontaal)	Deurbel
⊕ Wcd tweevoudig (Verticaal)	Schel
⊕ Wcd Perilex	Rookmelder
⊕ Aansluitpunt 1 Fase - Nul - Aarde	Rookmelder op centraaldoos
⊕ Aansluitpunt bedraad	Omvormer
⊕ Aansluitpunt niet bedraad (Loze leiding)	
⊕ Enkelpolige schakelaar	
⊕ Wisselschakelaar	
⊕ Serie wisselschakelaar	
⊕ Pulsschakelaar	

Renvooi overig

▨ Niet-bijbehorende woning	■ gemeenschappelijke ruimte
▨ gekrijstreept gebied	

Afkortingen installaties

AK = Afzuigkap	IC = Intercom/Videfoon	TH = Thermostaat
ALG = Algemeen gebruik	KK = Koelkast	VV = Verdeler vloerverwarming
BEL = Beldrukker	KT = Kooktoestel	VW = Vaatwasser
BNR = Bouwnummer	LL = Loze leiding	WLP = Wandlichtpunt
BV = Buitenvoeler	MK = Groepenkast	WD = Wasdroger
CAP = Centraal aardpunt	MV = Mechanische ventilatie	WM = Wasmachine
CO = Combi-oven	OV = Omvormer pv-installatie	WP = Warmtepomp
E-RAD = Elektrische radiator	R = Optische rookmelder	WTW = Warmte terugwin unit

Opties voorblad blok 7a vlondervoningen



schaal: 1 : 100
 formaat: A3
 datum: 29-11-2024

wijzigingen:

werknummer: bladnr:

B22.766 O.V.00

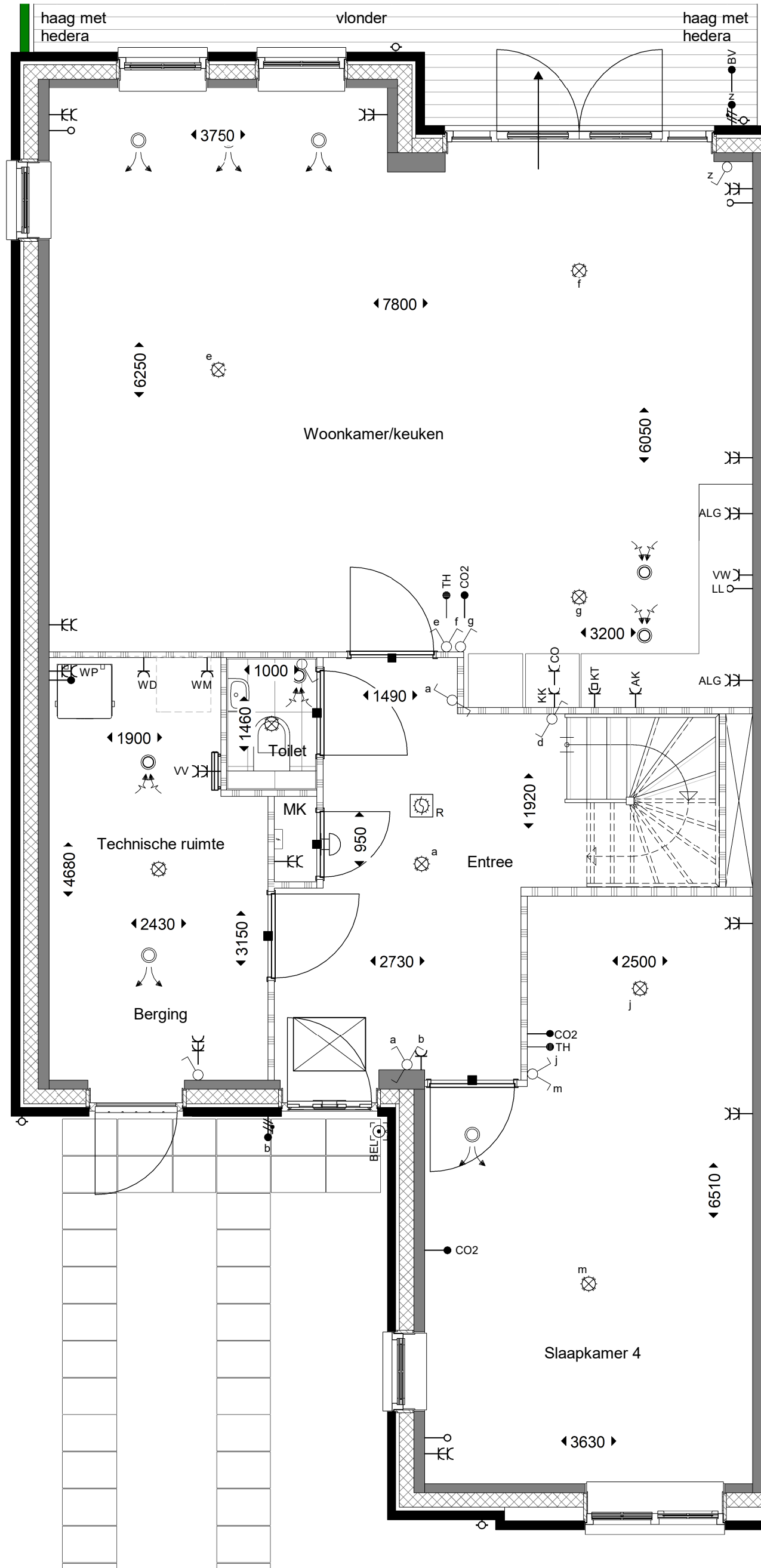

optie code:
R00. 07-41

toepasbaar bij
bouwnummers
130 t/m 137

begane grond



Optie badkamer laten vervallen begane grond

schaal: 1 : 50
formaat: A3
datum: 29-11-2024

wijzigingen:

werknummer: bladnr:

B22.766

O.V.01



achtergevel

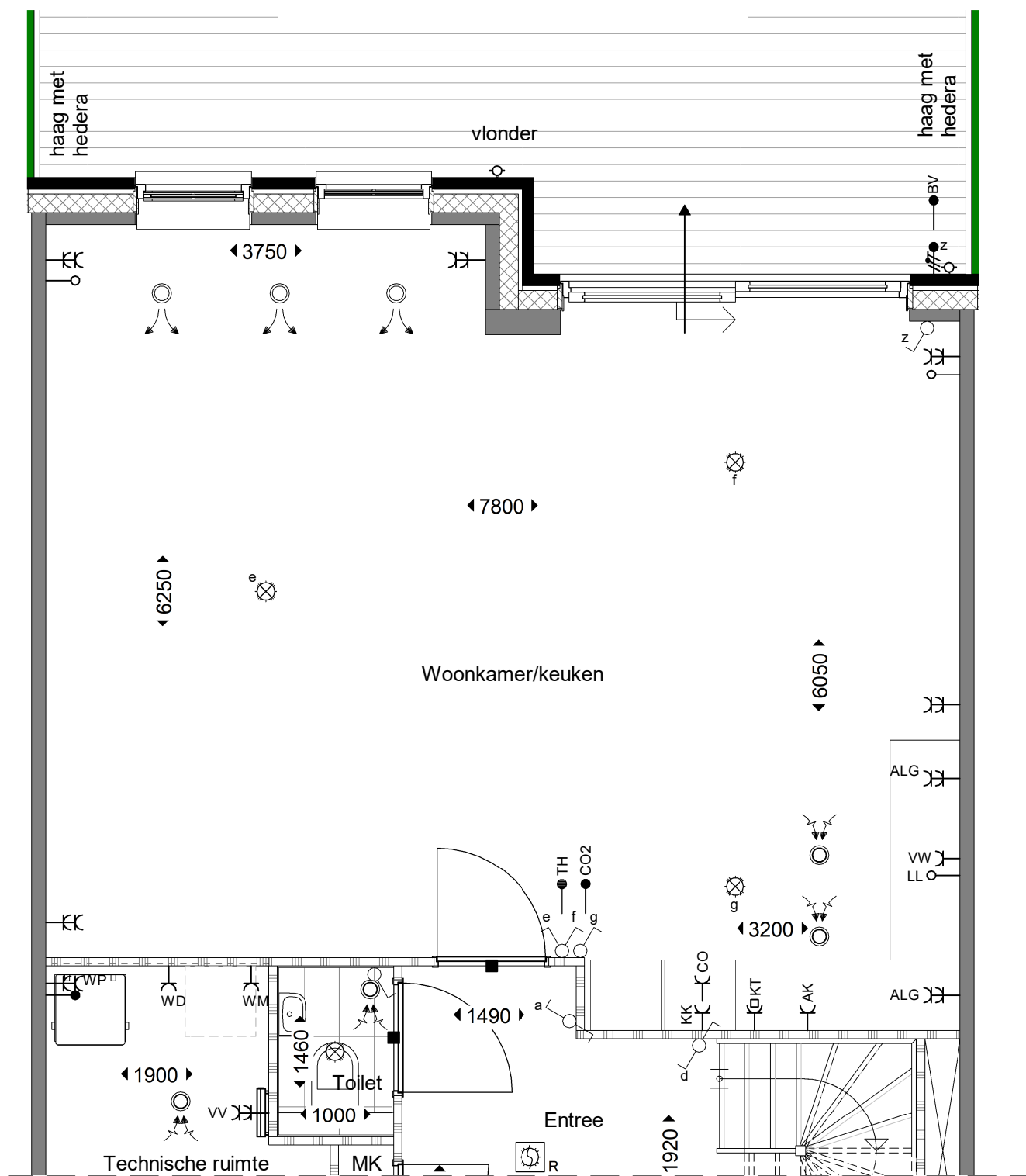

optie code: **R00. 07-20**

toepasbaar bij bouwnummers
130 t/m 137

begane grond **bolton**

Optie schuifpui achtergevel

schaal: As indicated
formaat: A3
datum: 29-11-2024

wijzigingen:

werknummer: bladnr:

B22.766

O.V.02

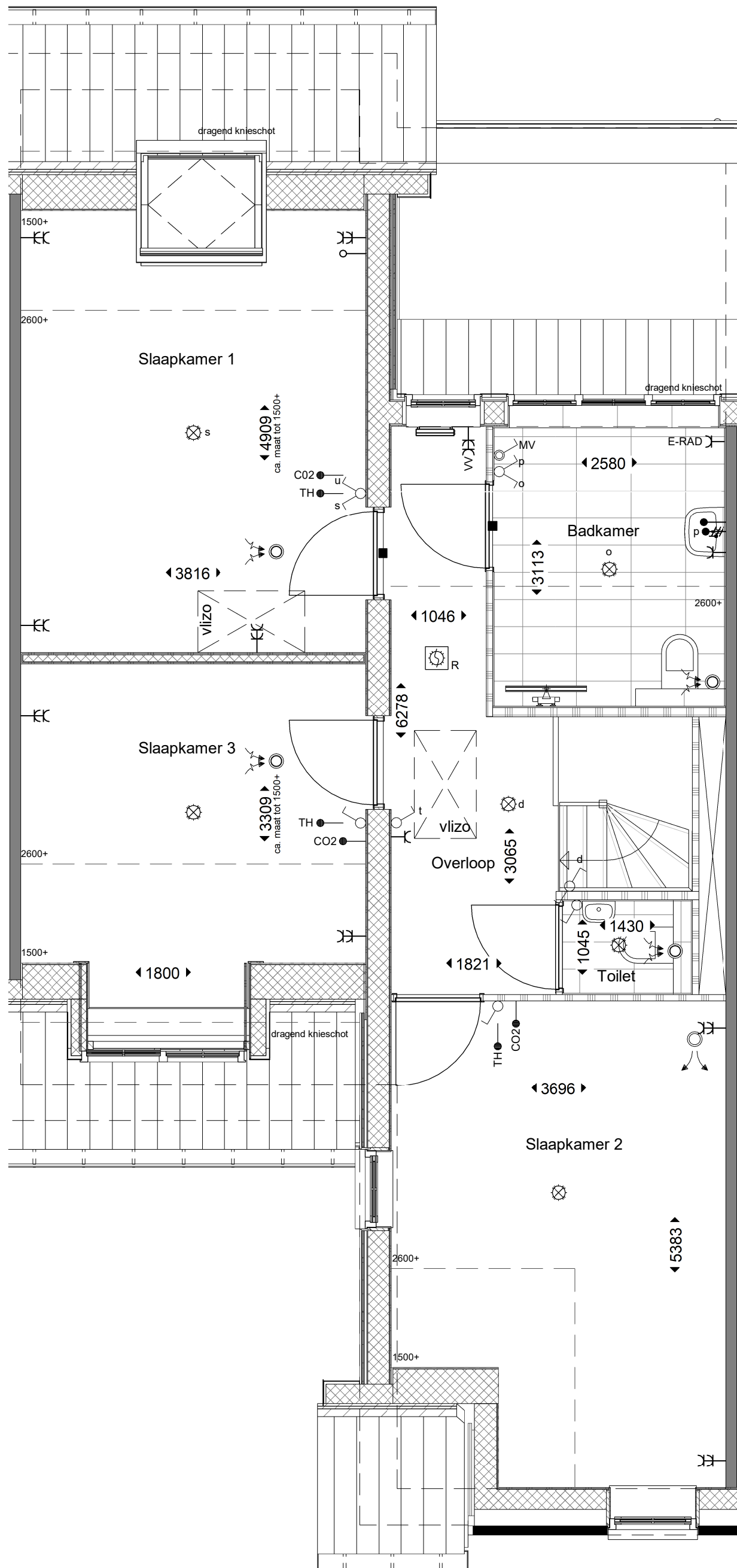

optie code:
R00. 07-60

toepasbaar bij
bouwnummers
130 t/m 137

1e verdieping



Optie kruipzolder boven slaapkamer 1

schaal: 1 : 50
formaat: A3
datum: 29-11-2024

wijzigingen:

werknummer: bladnr:

B22.766

O.V.03

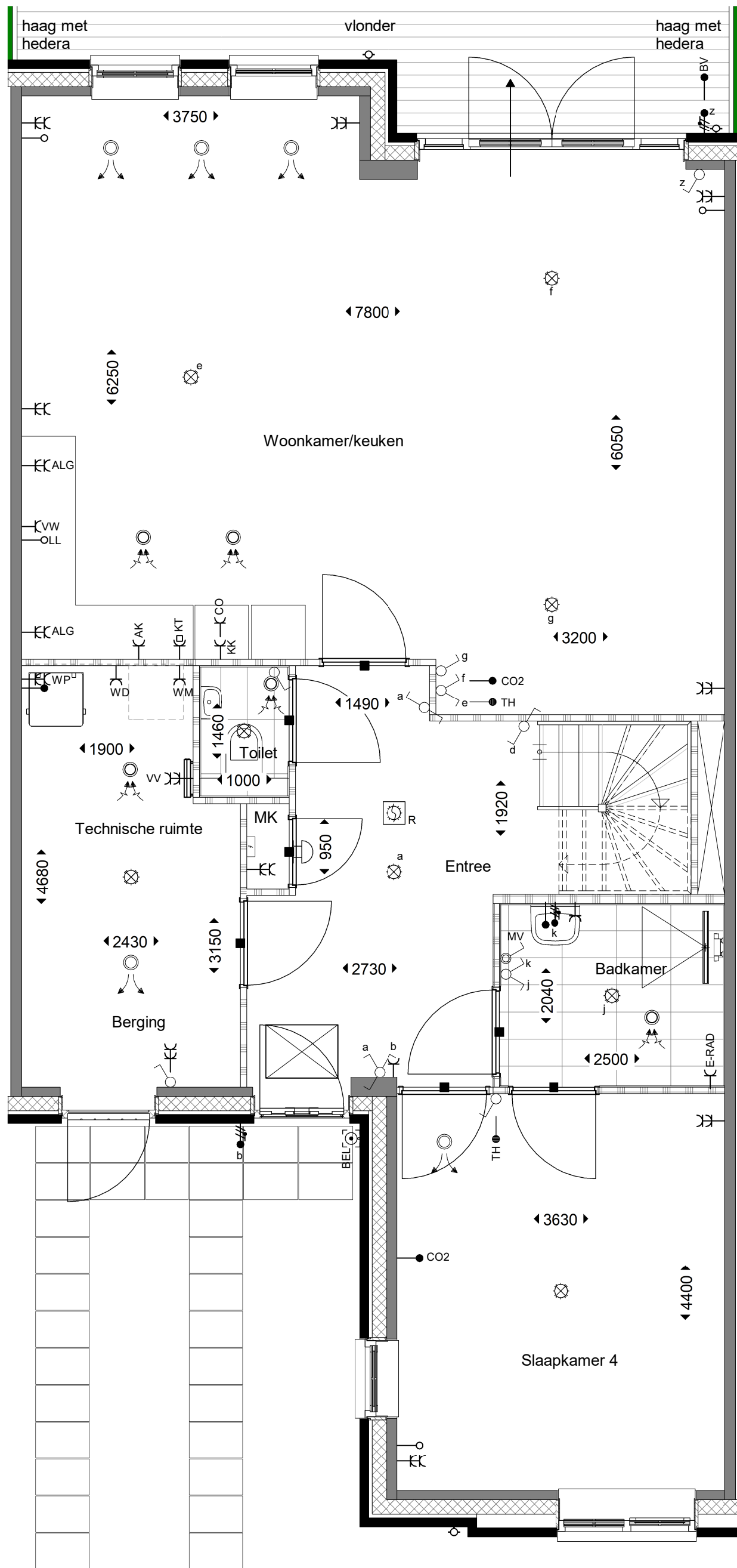

optie code:
R00. 07-42

toepasbaar bij
 bouwnummers
 130 t/m 137

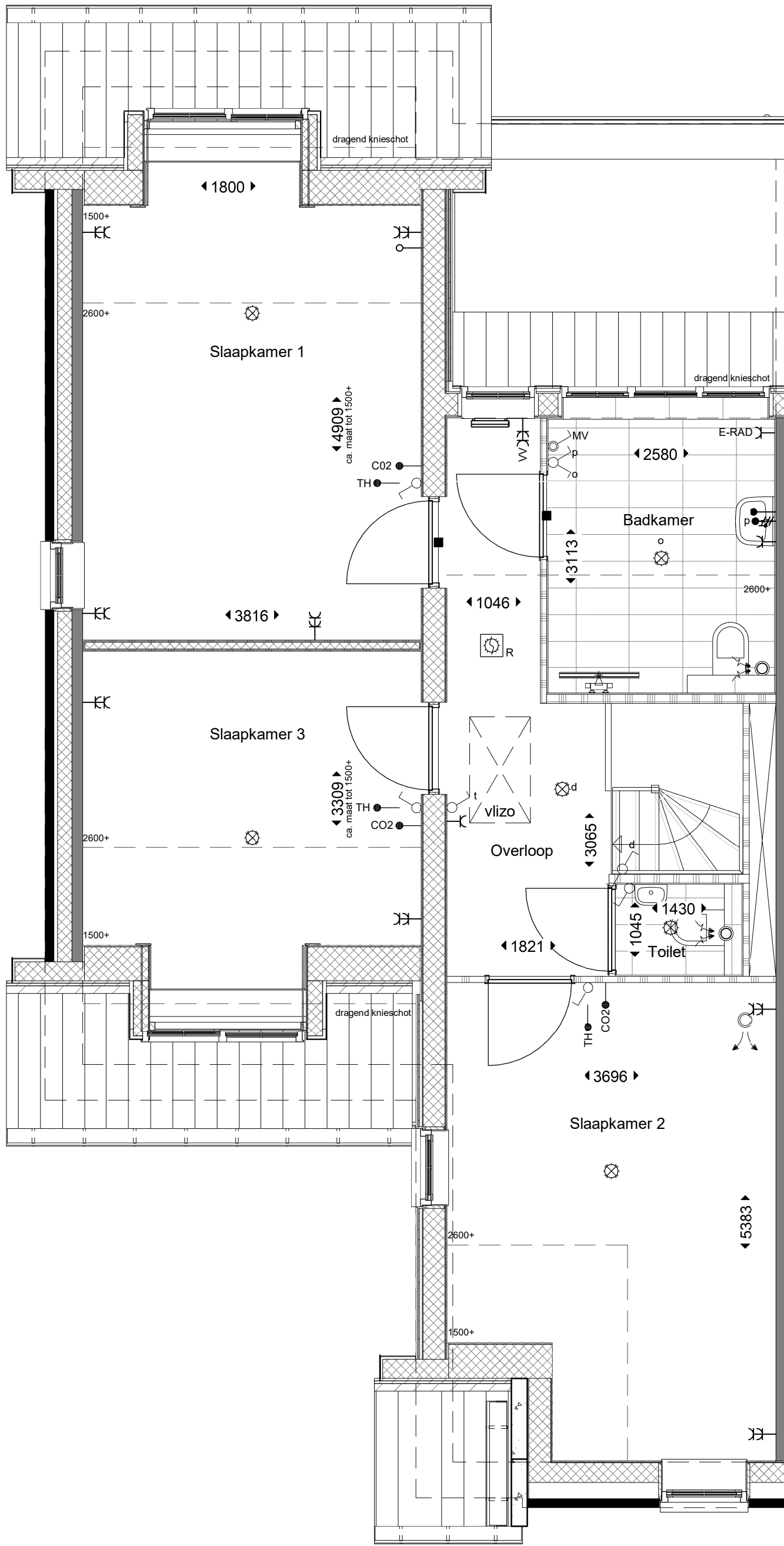

optie code:
R00. 07-30

toepasbaar bij
 bouwnummers
 130 t/m 137

1e verdieping



Optie dakkapel 1800mm slaapkamer 4 (incl. vervallen dakraam)

schaal: 1 : 50
 formaat: A3
 datum: 29-11-2024

wijzigingen:

werknummer: bladnr:

B22.766

O.V.05



achtergevel

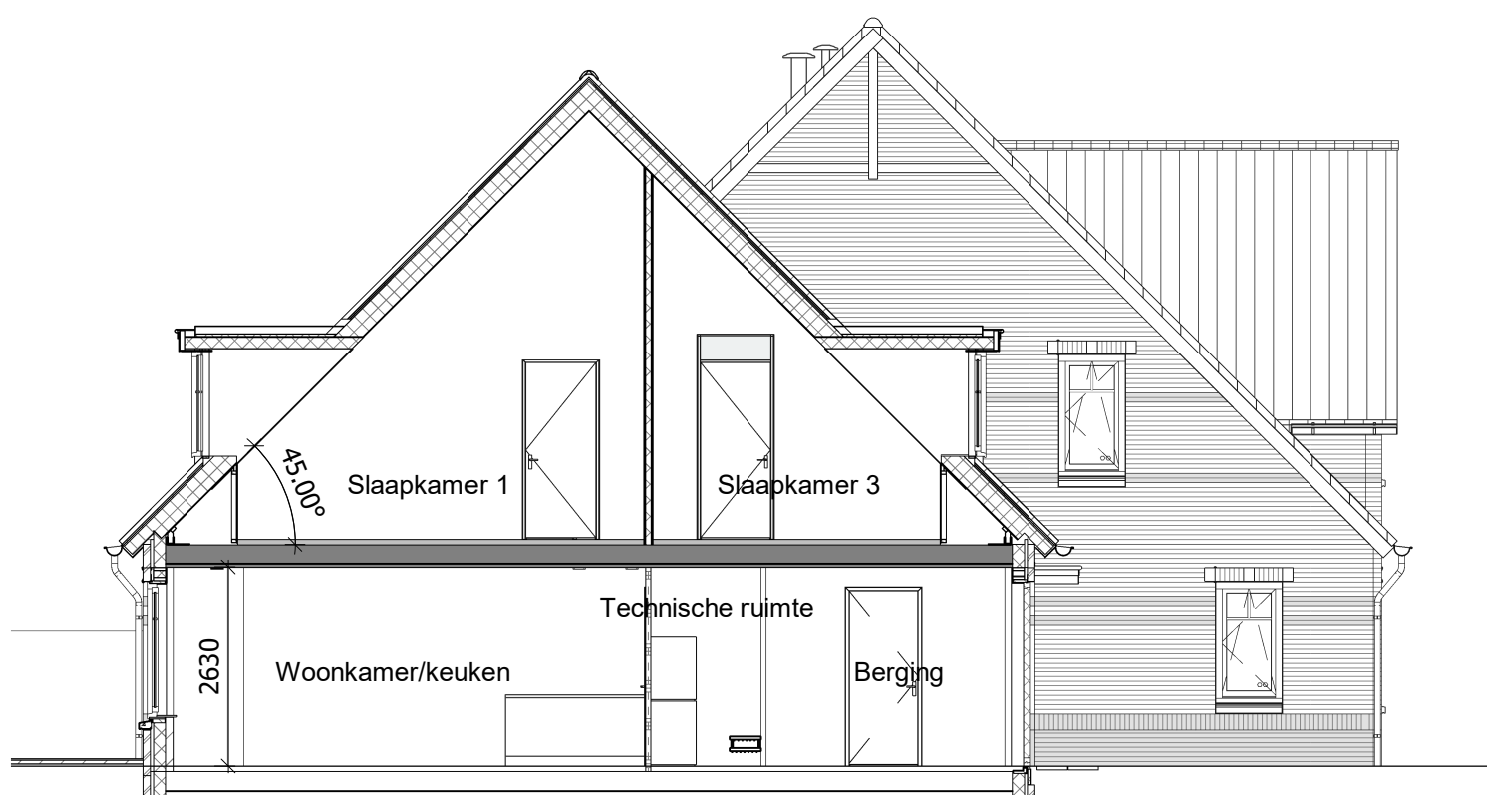

doorsnede

optie code:
R00. 07-30

toepasbaar bij
bouwnummers
130 t/m 137



Optie dakkapel 1800mm slaapkamer 4 gevel (incl. vervallen dakraam)

schaal: 1 : 100
formaat: A3
datum: 29-11-2024

wijzigingen:

werknummer: bladnr:

B22.766

O.V.05G